



Frauen, Zwerge und Urbane

Die Waldbesitzer der Zukunft

Dr. Eva Tendler
Cluster Forst und Holz in Bayern





Frauen, Zwerge und Urbane

- Überblick
- Frauen
- Zwerge
- Urbane
- Prognose / Aufgaben

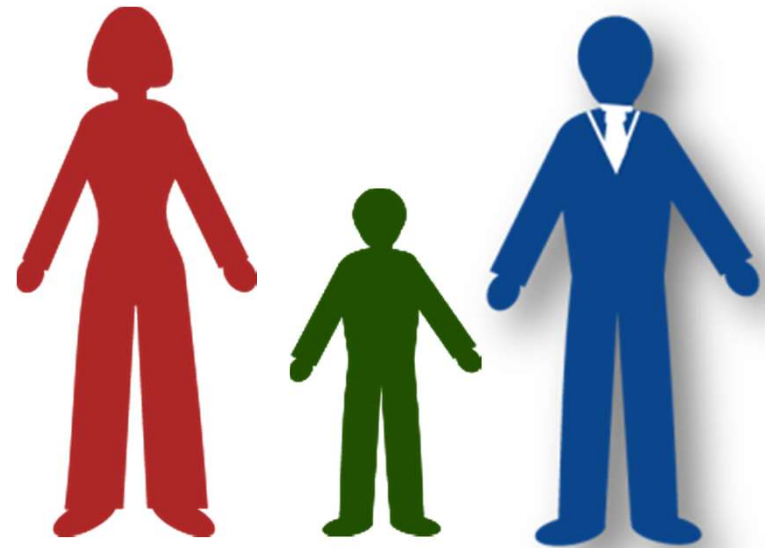



Berlin

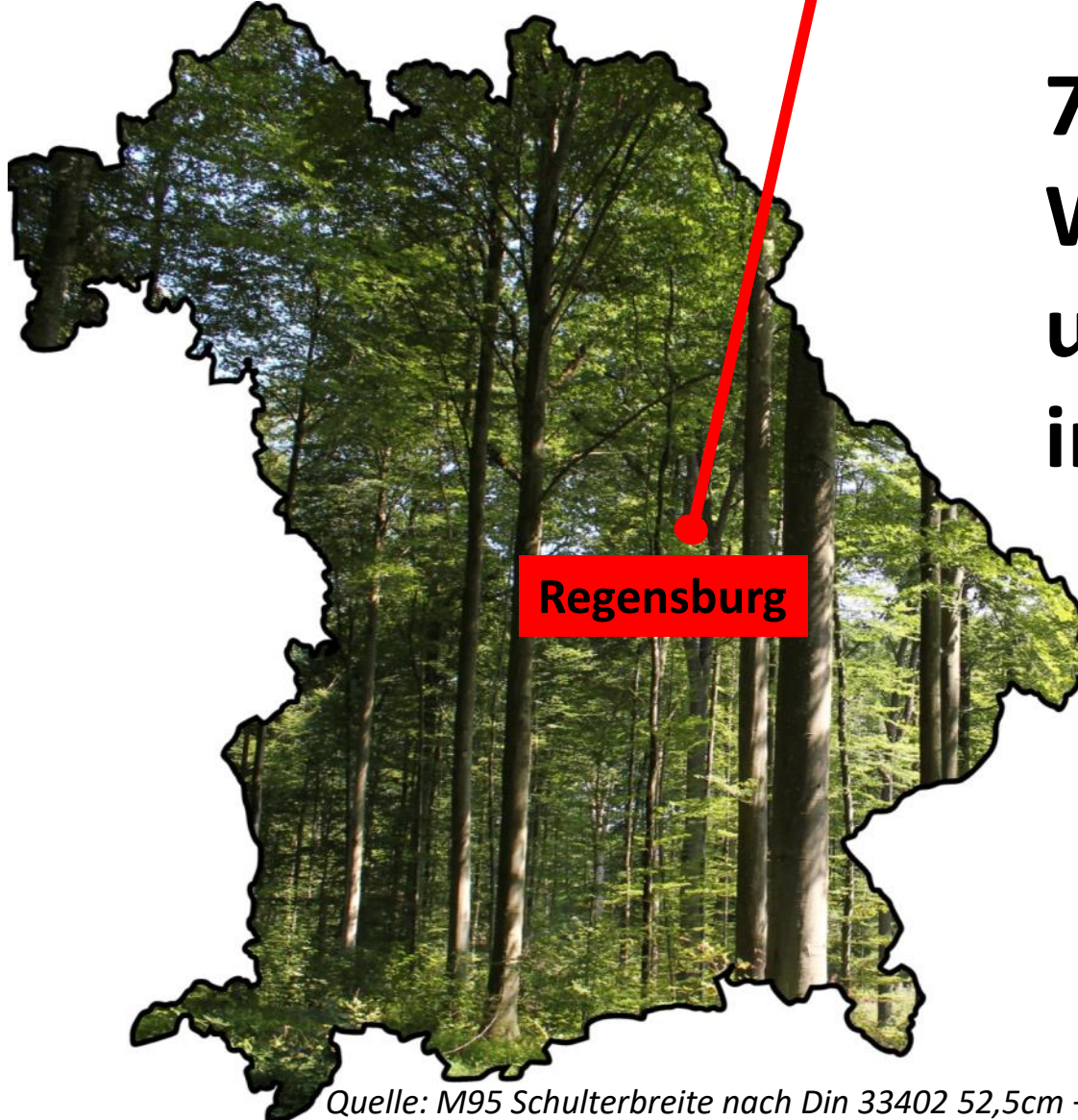
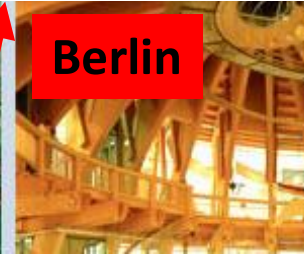

Regensburg

700.000
Waldbesitzerinnen
und Waldbesitzer
in Bayern

≈ Menschenkette
Regensburg → Berlin

Quelle: M95 Schulterbreite nach Din 33402 52,5cm + 12,5cm = 65cm



Waldbesitz früher

- Wald - Landwirtschaft
- Männer (Holzernte), Frauen (Pflanzarbeiten, Brennholz)
- Wald → Hofnachfolger
 - = Geldverdienst
 - = Brennholz
 - = Bauholz
 - = Streu & Nahrung
 - = Tradition



Bildquelle: Archiv WVS Solothurn



Bildquelle: ndr.de

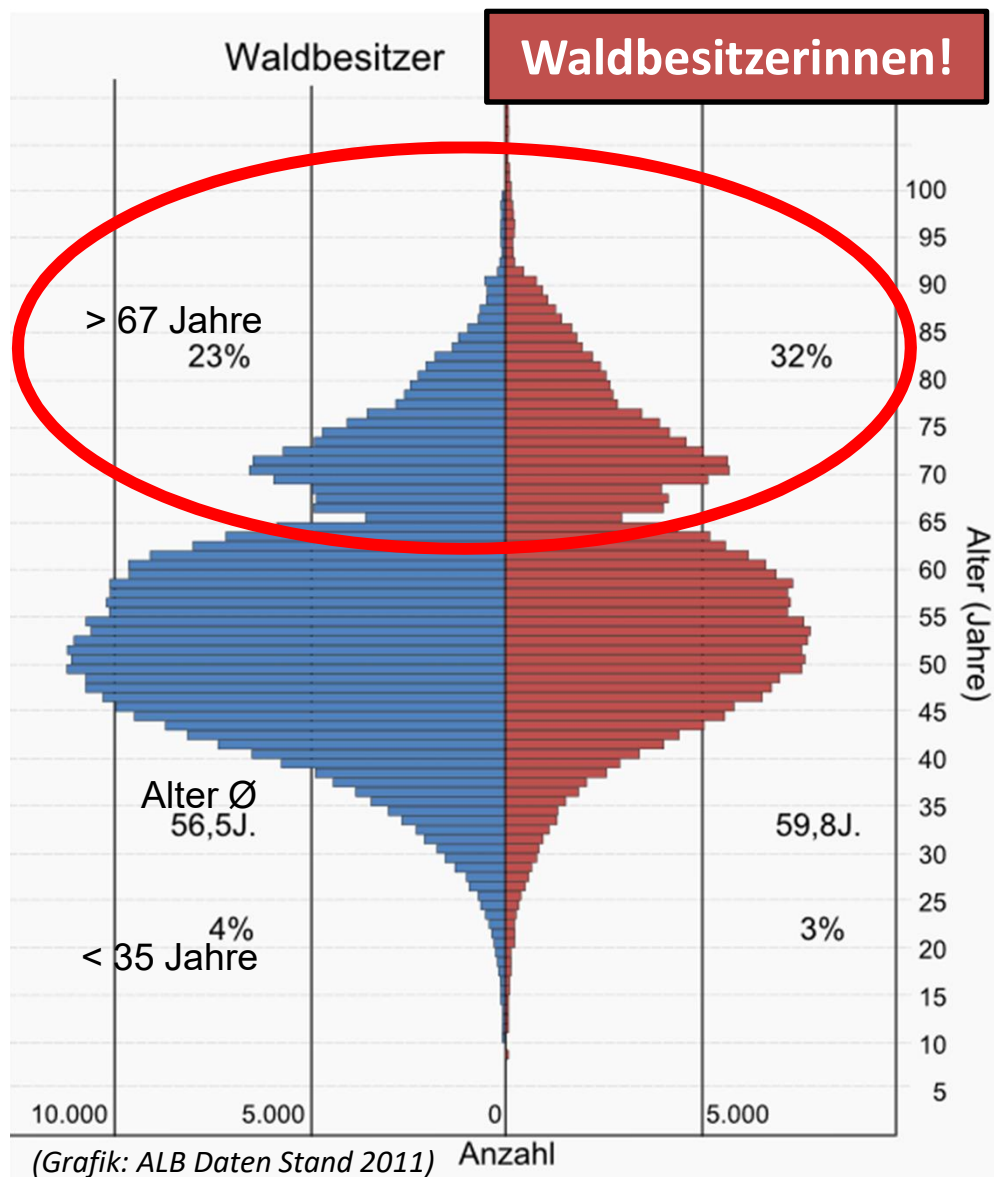

Waldbesitz Bayern: Prognose 2030

+ Periodische Sterbetafel
(Statistisches Landesamt)

= 30 - 40 Übergänge / Tag

= 60 - 70 Hektar / Tag

= 35,6% der Waldfläche

bis 2030 → 400 - 450 Tsd. Hektar



Frauen und ihr Wald

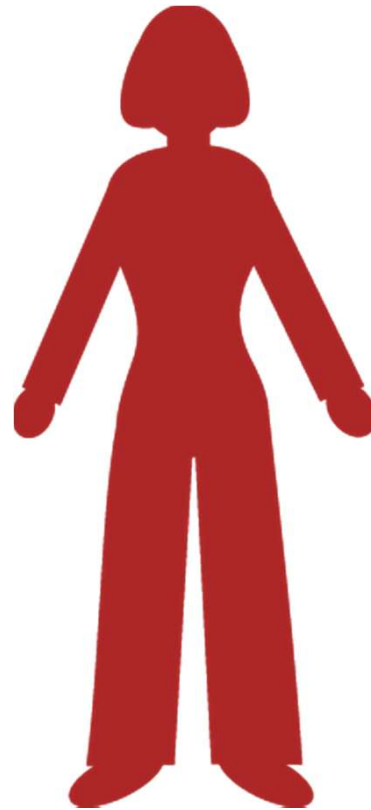



Waldbesitzerinnen



= Institutionen

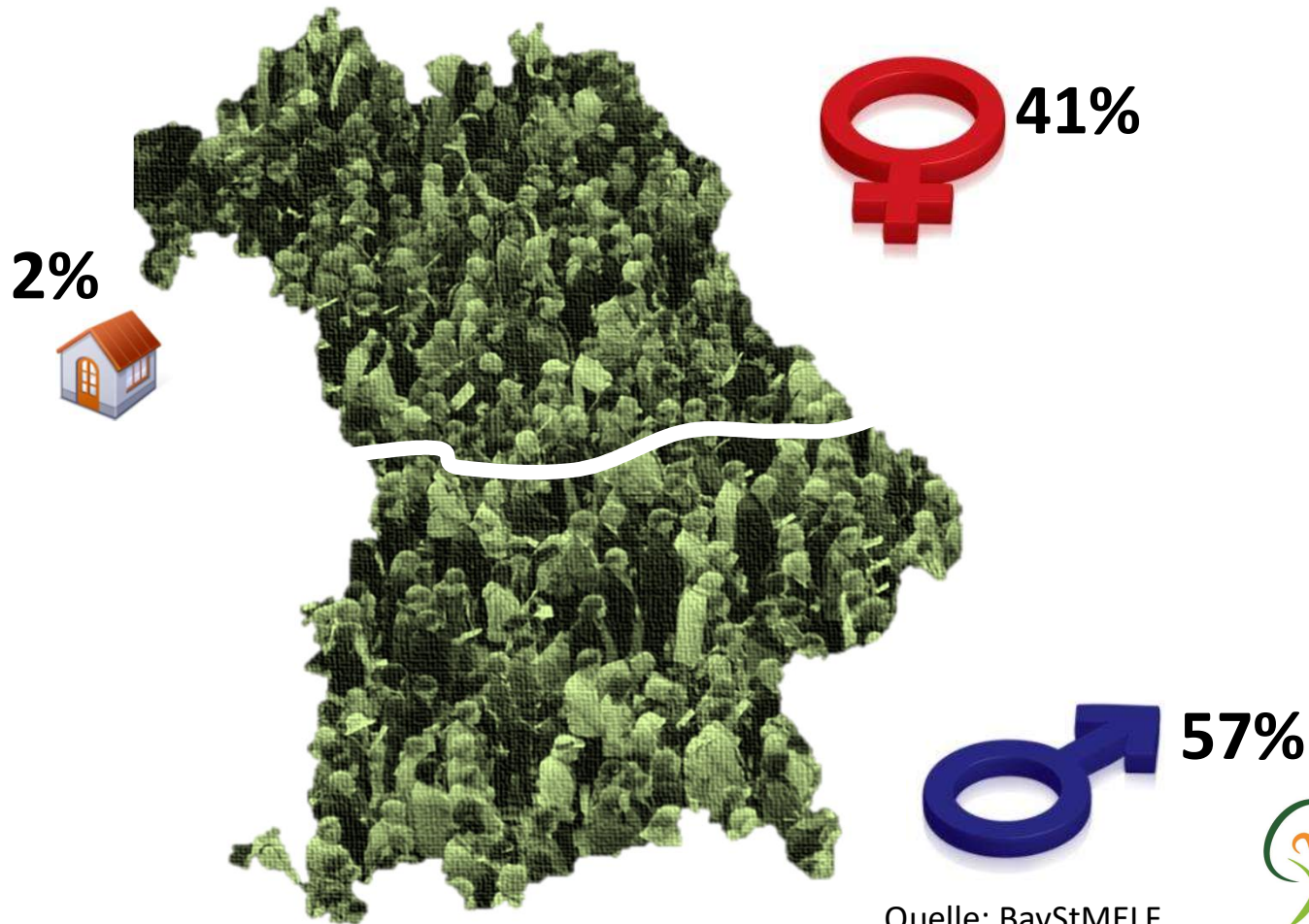

Quelle: BayStMELF



Waldbesitzerinnen



Anteil an der
Gesamtwaldfläche

Quelle: BayStMELF





Waldbesitzerinnen

- Alleineigentum
- Ehegemeinschaft
- Erbengemeinschaft

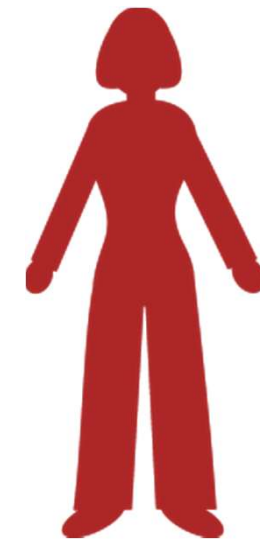

Bevölkerung Bayern

6.352.172 Männer – 6.491.342 Frauen



Frauen sind anders?!

- vielseitige Waldnutzung
- geringere Holznutzung
- Naturerlebnis
- Ruhe und Ausgleich
- Erholungsaspekte
- Generationenaspekte



Quellen: Melder, 2010; Krause 2008 & 2012



Frauen sind anders?!



- seltener FZus Mitglieder
- seltener forstliche Beratung
- öfter private Netzwerke
- öfter Information über allgemeine Medien



Zwerge...

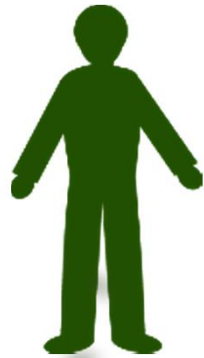

*„Siehst du einen Riesen,
so prüfe den Stand der Sonne
und gib Acht, ob es nicht
der Schatten eines Zwerges ist.“*

(Friedrich Wilhelm Nietzsche)





Waldbesitzgrößen Bayern

- 700.000 Waldbesitzer/innen → 490.000 Waldbesitze
- Ø Waldbesitzgröße 2,3 ha
- Wem gehört die Privatwaldfläche...
 - 72 % → Alleineigentümer
 - 23 % → 2 Personen
 - 5% → ≥ 3 Personen

Quelle: LWF, Roland Schreiber





Privatwald

ca. 700 000 Waldbesitzer

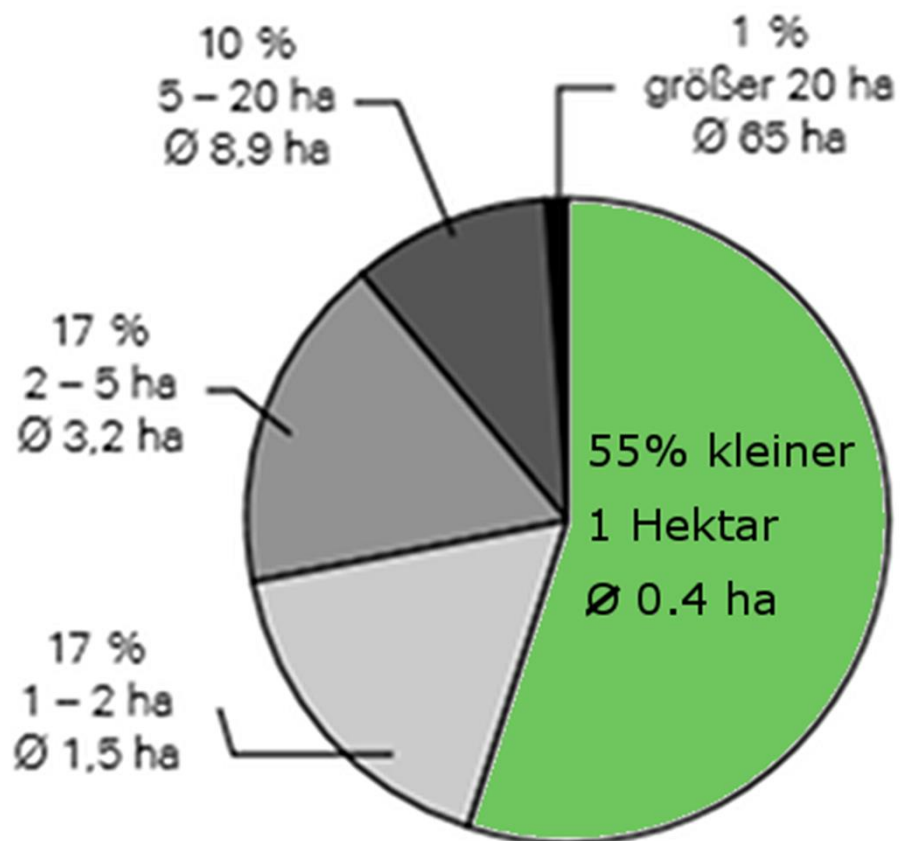

Zwerge?



Parzellengröße Bayern

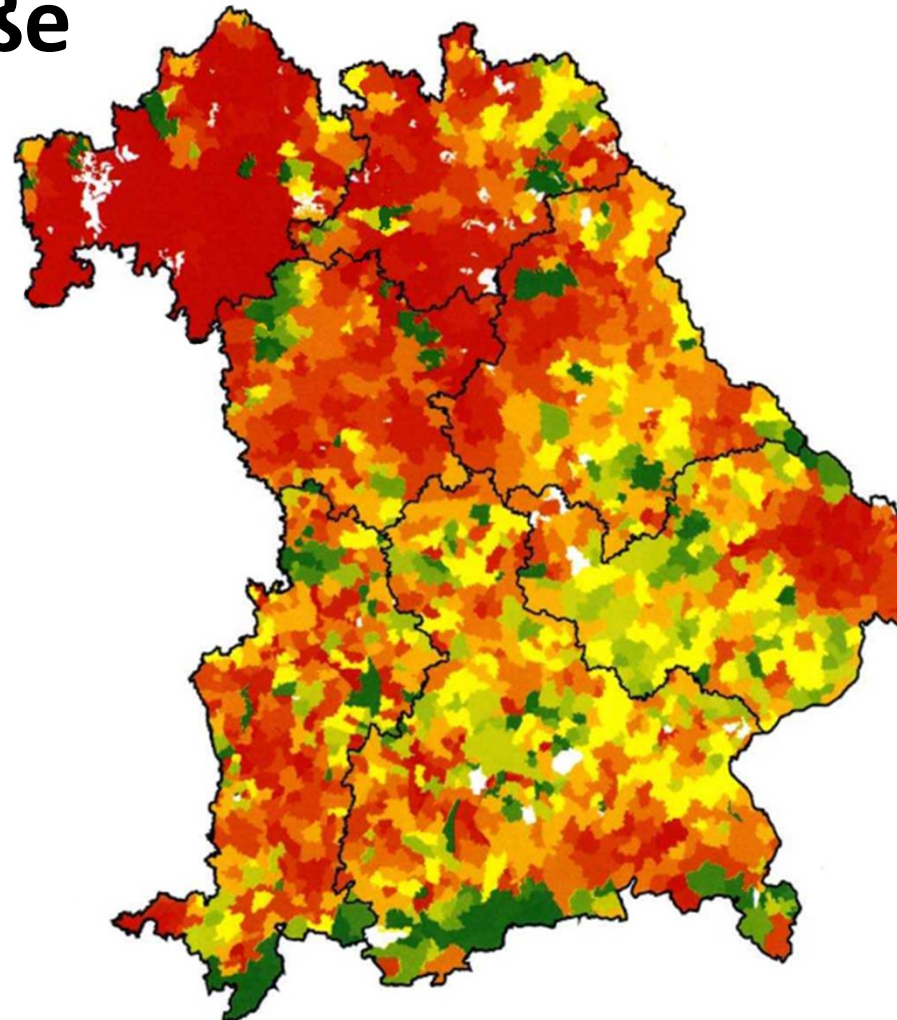

Legende

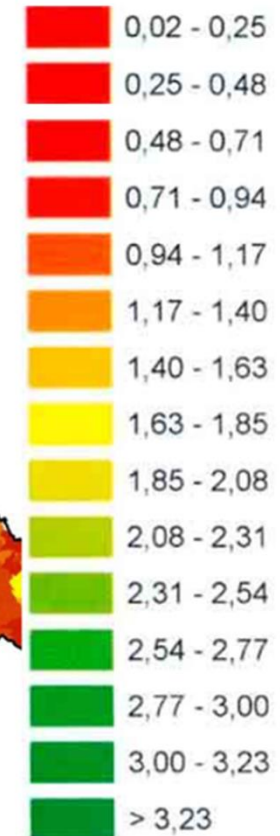

Quelle: Amt für ländliche Entwicklung Unterfranken

Unterfranken

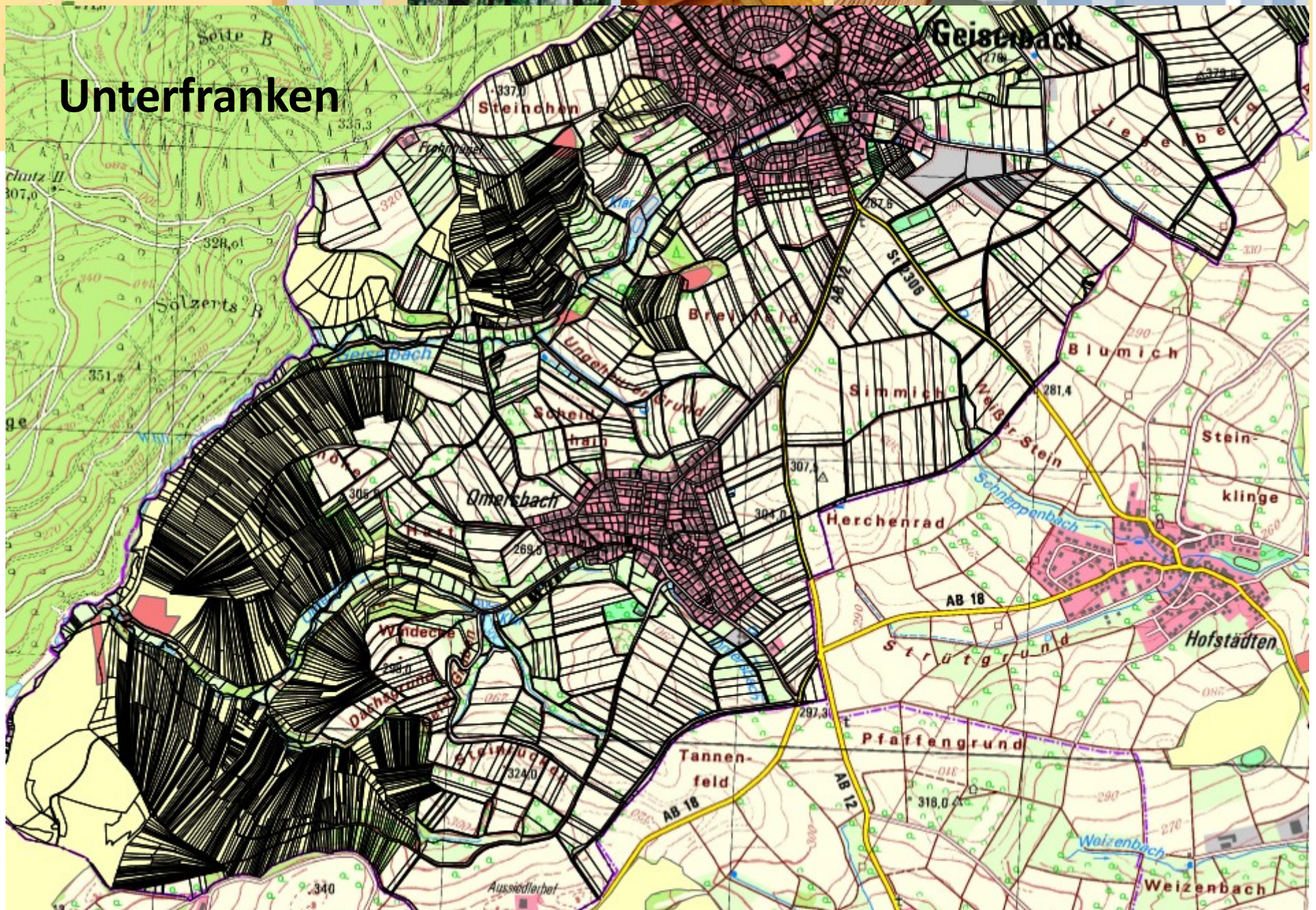





Kleinstwaldbesitz - Probleme

- Strukturmängel
- kleine und ungünstig geformte Grundstücke
- starke Besitzzersplitterung
- schwierige Eigentums-und Rechtsverhältnisse
- schlechte Erschließung
- unbekannte Grundstücksgrenzen



Kleinstwaldbesitz - Lösungen

- Waldflurbereinigungsverfahren / freiwilliger Tausch
- bedarfsgerechte Erschließung der Grundstücke
- Vermessung der Grenzen
- Auflösung gemeinschaftlicher Besitztitel
- bei Erbengemeinschaften ein Hauptverantwortlicher
- Vererbung / Übergabe an einen Erben



Freiwilliger Landtausch Richelbach

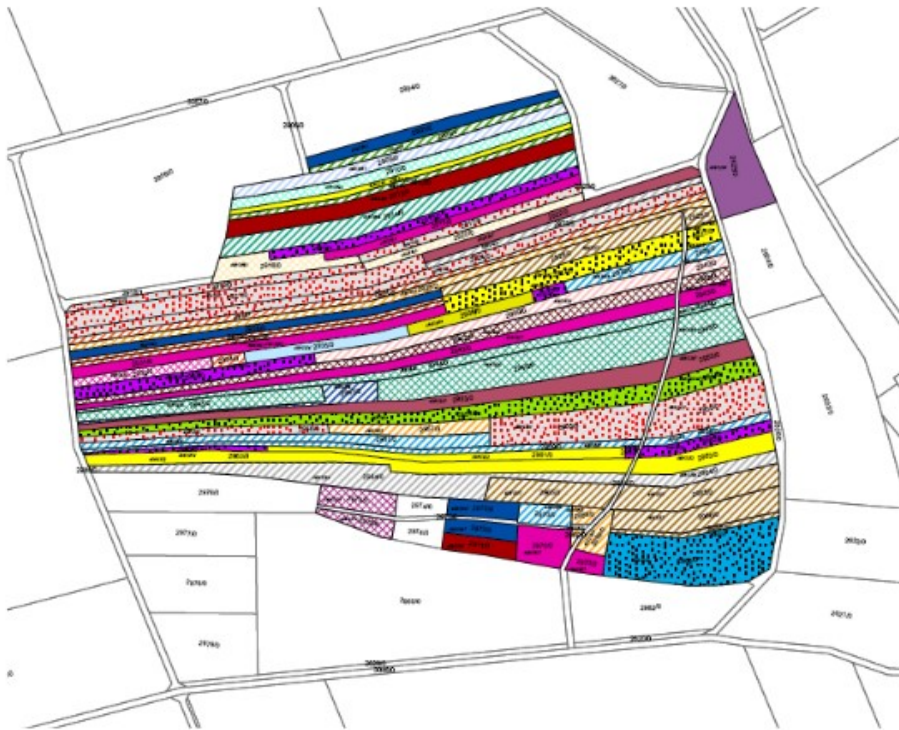

vor dem Tausch

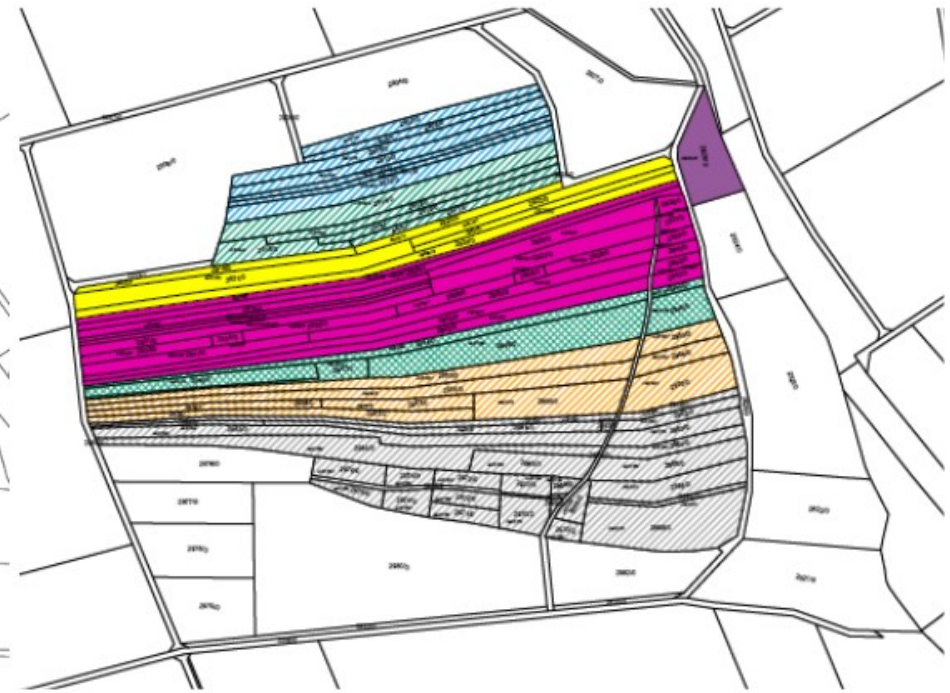

nach dem Tausch



Urbane...





Waldbesitz in Bayern: Prognose 2030

Zahl der landwirtschaftlichen Betriebe in Bayern:

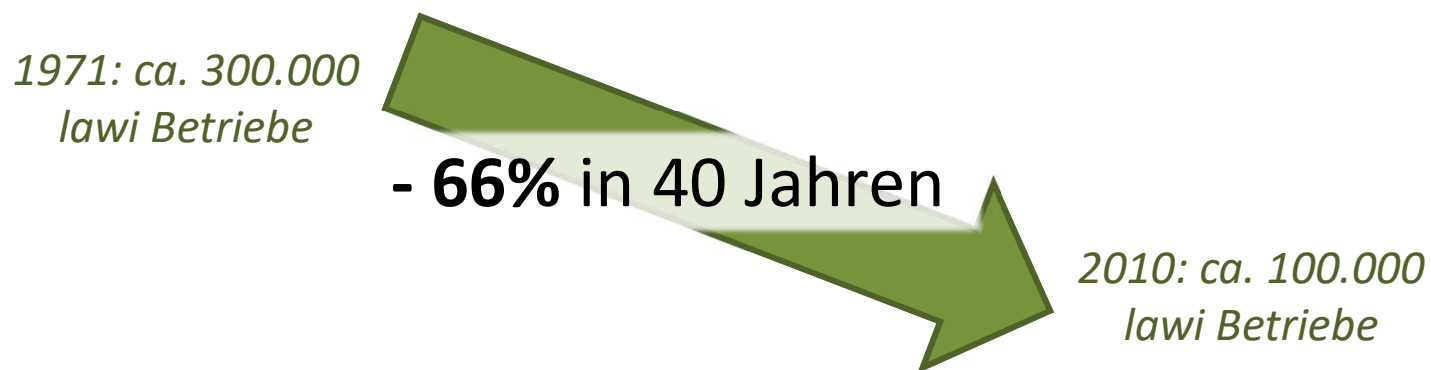

Beispiel: Alter Waldbesitzerübernahme Lk Landau

Landwirte: 27J./65J.



Nicht-Lawi: 37J./75J.





Waldbesitz Flächenanteile - Erwerb

Waldbesitz: Flächenanteile nach landwirtschaftlichem Erwerb

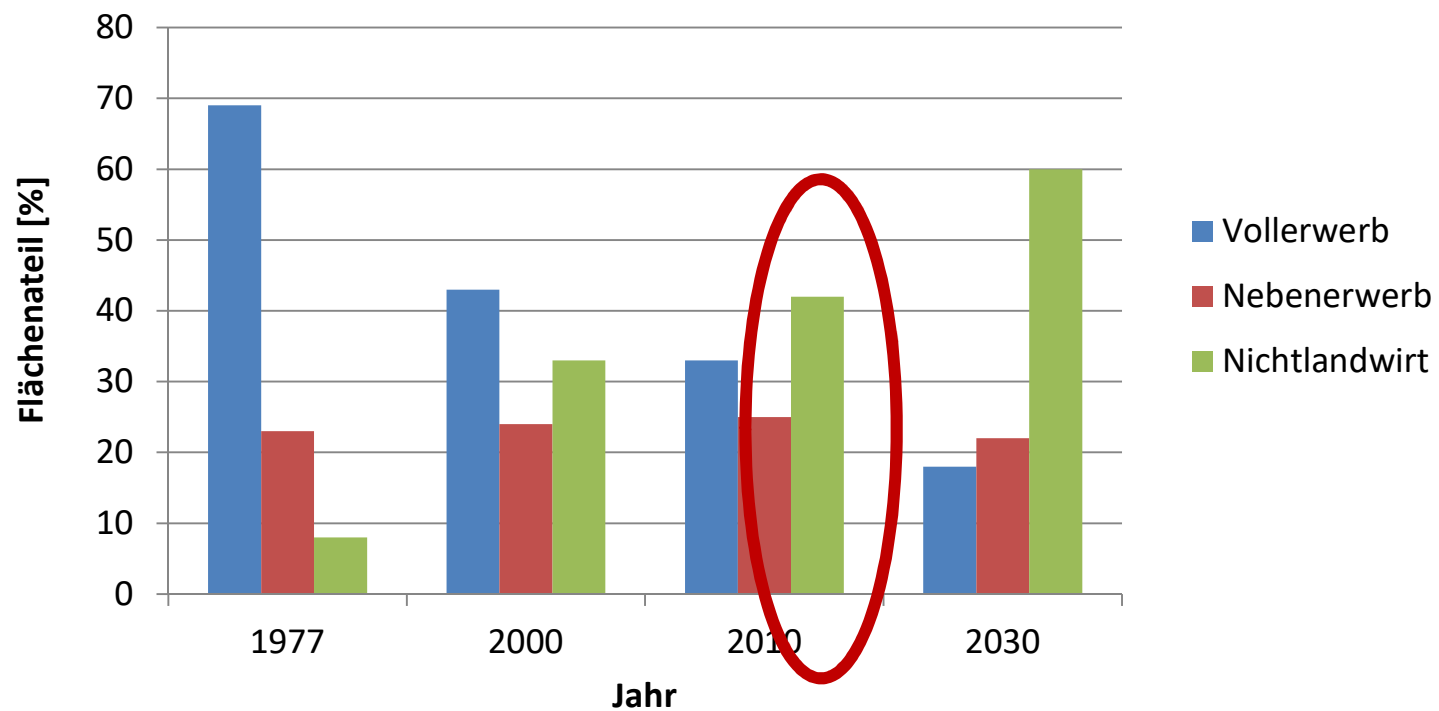

Quelle: vgl. Suda, Schaffner et al. (2006)



Waldbesitz in Bayern: Prognose 2030

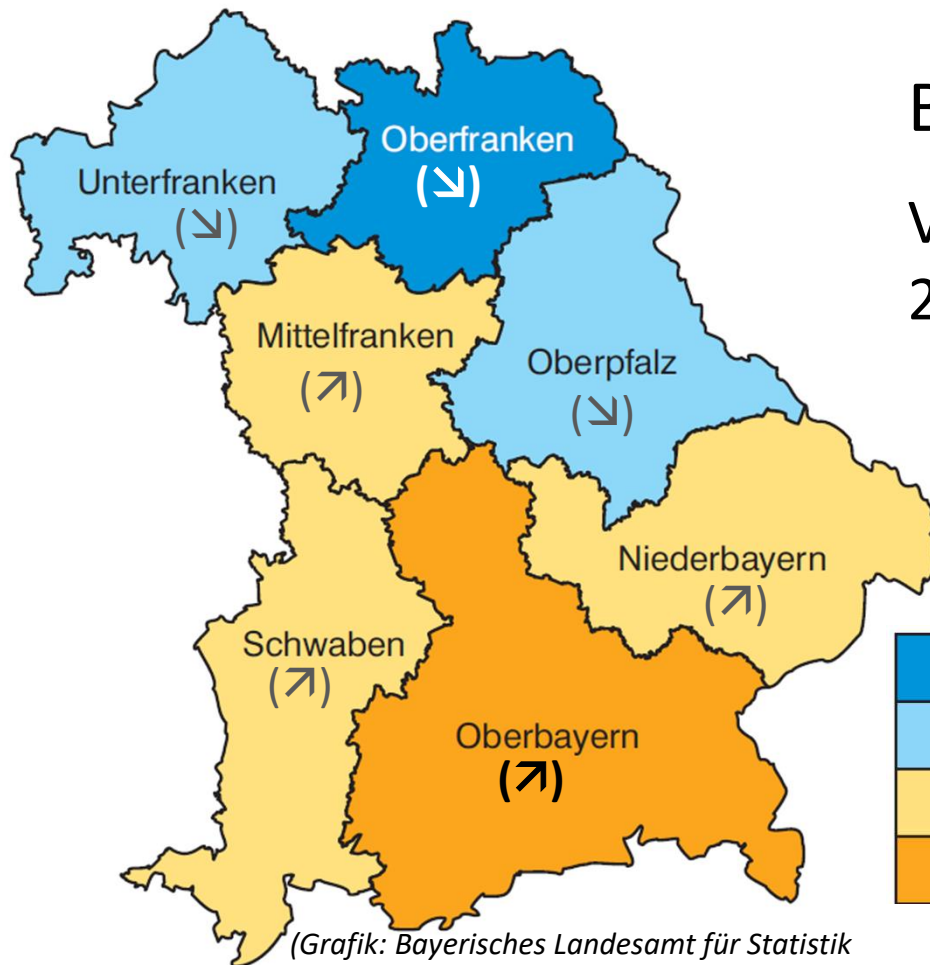

Bevölkerungsentwicklung:

Veränderung durch Wanderung
2031 gegenüber 2011 (%)

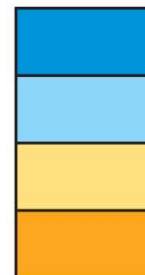

bis unter -7,5 „stark abnehmend“
-7,5 bis unter -2,5 „abnehmend“
-2,5 bis unter 2,5 „stabil“
2,5 bis unter 7,5 „zunehmend“

(Grafik: Bayerisches Landesamt für Statistik
und Datenverarbeitung, Nov. 2012)



Nichtbäuerliche / Urbane Waldbesitzer

Einkommenssicherung
und Lebensmittelpunkt
außerhalb der Lawi



nicht zwingend mit
Forstwirtschaft vertraut

nur teilweise vor Ort

Ansprechpartner und
Netzwerke teils unbekannt





Nichtbäuerliche / Urbane Waldbesitzer

- Waldgestaltung
- Naturbegeisterung
- Familienbewusstsein
- Waldsoziales
- Waldökonomie
- Energie-& Materialautarkie





Nichtbäuerliche / Urbane Waldbesitzer

- unterschiedliche **Interessen** am Wald
- unterschiedlicher **Bezug zum Wald**, je nach individuellen Möglichkeiten der Befriedigung persönlicher Bedürfnisse durch das Waldeigentum
- Wandel der Bedeutung des Waldes, vom Wald der Existenzsicherung zum Wald der **Selbstentfaltung**



Prognose





Waldbesitz Bayern - Prognose

- Waldbesitzer/innen werden **älter**
- Waldbesitz wird **später** übergeben
- Babyboomer – **Besitzwechsel Welle**
- immer mehr **Nichtlandwirte**
- mehr **Waldbesitzerinnen**
- Waldbesitz **weiter weg**



Anteil inaktiver Waldbesitzer/innen steigt



Waldbesitz Bayern - Aufgaben

- Vermittlung von Wissen / Fähigkeiten
- Netzwerke und Ansprechpartner
- Informationsangebote online / offline
- Dienstleistungsbedarf
- Kommunikationsansprüche
- frühzeitiges Einbinden / Auffangen





„Nichts ist so beständig wie der Wandel“

(Heraklit von Ephesus)





Dr. Eva Tandler

Initiative „mein Wald“
Cluster Forst und Holz Bayern gGmbH

Hans-Carl-von-Carlowitz Platz 1
85354 Freising

tandler@cluster-forstholzbayern.de

www.mein-wald.de

Vielen Dank!

